いのちと地域を守る

石巻みづほ第二幼稚園の被害
＝教頭・佐藤順子さんの証言

周囲水没 屋根へ避難

送迎バスに乗り込んだ子どもたちを見送り、職員と笑顔で文集の製本を始めたときで した。突然、激しい揺れがきました。別棟にいた預かり保育の子どもたちが心配になって、夢中で駆け寄りました。バスが園に戻り、運転手らが「ラジオで」大津波警報が出た」と叫びました。急いで子どもたちに上着を着せ、園舎2階のホールに集めました。迎えにきた保護者の対応もしました。1時間があっという間に過ぎました。

窓から石巻港に目をやられて海は見えないのに、茶色の波の壁と、その上に白い泡が見えました。

「津波が来た！」脚立で屋根に上げろ」。園長の指示で、1階の屋根の上に運ばれていた二つ折りの脚立をはしごに伸ばし、3・5mはどの高さのある2階の屋根に立てかけました。

はじめに上ったのは3～5歳の園児11人を含む24人で す。はしごを押さえながら、上に登る児童に「右、右、右へ、頑張れ！」と励ましました。とても寒く、体操用マットや毛布で「おうち」を作った。内心、怖くていた子どもたちを覆いました。2階に戻ったのは翌12日の午前2時です。

午後7時ごろ、携帯電話の明かりを頼りに1階に戻りました。電話でまた津波が来るとの知らせを受け、再び屋根に上りました。とても寒く、体操用マットや毛布で「おうち」を作った。内心、怖くていた子どもたちを覆いました。2階に戻ったのは翌12日の午前2時です。

寝静まった2階の屋根の頂点に自衛隊の通信艦隊で名高い、アンテナの針金をつかませました。園児は水没し、地獄のような状況でした。

保護者に引き渡し終えたのは15日昼ごろです。避難を始めてから、子どもたちは誰も泣きませんでした。「忘れられません。

も、泣く子はなく、真剣な目で私たちを見つめていました。「津波が来たら、おうちのへが迎えに来るからね」と励まし続けました。

園舎を大津波の濁流に囲まれ、園舎の屋根の上に逃れた石巻みづほ第二幼稚園の園児と教職員＝2011年3月11日、幼稚園提供

幼稚園の防災対策は大変だ。震災の災害が起きた場合、とあらためて実感した。園児くるるの防災、減災を考えるがら時間帯や園中に大地い。周辺住民に手伝ってもら

減災・復興支援機構理事長 木村拓郎さん 地域交流 災害時に生かす

い、一緒に子どもを守る地域や食料の備蓄も重要だ。園児幼稚園だけでの対応は難しが多い時間帯の災害なら必要があるだろう。

送迎バスが通る地域の自治会に対し、事前に災害時の協力を要請しておくことを勧める。東日本大震災では、宮古市で学生幼稚園児を背負ってって高台に逃げた例があった。地域や学校と連携すれば、対処できることが増える。

避難訓練は、複数のケースを想定して実施してほしい。孤立状態に備え、最低限の水

緊急時の保護者への情報伝達に関しては、ツイッターやスマートフォン（高機能携帯電話）を使い、ソーシャルネットワーキングサービス経由でやりとりする方法もある。

阪神大震災では、時間がたってから精神面に不調を抱える子どもが出てきた。東日本大震災でも注意した方がいい。

東日本大震災の教訓を生かすため、河北新報社は地域住民らと一緒に地震・津波に備える巡回ワークショップ「むすび塾」を開いています。名称には、地域と人、人と人のつながりを強め、防災・減災に結び付けていきたいとの思いを込めました。

第8回「むすび塾」は12月2日、宮城県山元町の花釜地区で行います。

■むすび塾に参加して ――石巻みづほ幼稚園・石巻みづほ第二幼稚園

【避難の反省点】園児の名簿やラジオ付きの手回し充電式ライト、救急用品を入れたリュックサックを用意していたが、屋上に逃げる際に置いていってしまった。ラジオも明かりも必要だった。重要な書類も持ち出せず、後で困った。
＝石巻みづほ第二幼稚園教員・鈴木恵美さん（34）

【震災体験の伝承】少しずつ記憶は薄れてきている。家庭で子どもに震災での出来事をきちんと伝え、避難の仕方などを話し合ってほしい。震災に触れたくない場合は、もう少し時間がたってからでいいと思う。
＝石巻みづほ第二幼稚園教頭・佐藤順子さん（53）

【参加して】送迎中に津波警報が出たら、海側から内陸や近くの山に移動することを再確認している。大勢の子どもを預かるので、緊張を引き締めて業務に当たりたい。
＝送迎バス運転手・伏見己津留さん（48）

【避難時の体験】屋上に逃げた後、水位がいったん下がったので2階に戻った。夜、津波の再来に備えて屋上に戻ったが、携帯電話の明かりしかないため真っ暗で怖かった。津波で起きている火災が見え、子どもの力も感じた。
＝石巻みづほ第二幼稚園教員・千葉麻里さん（35）
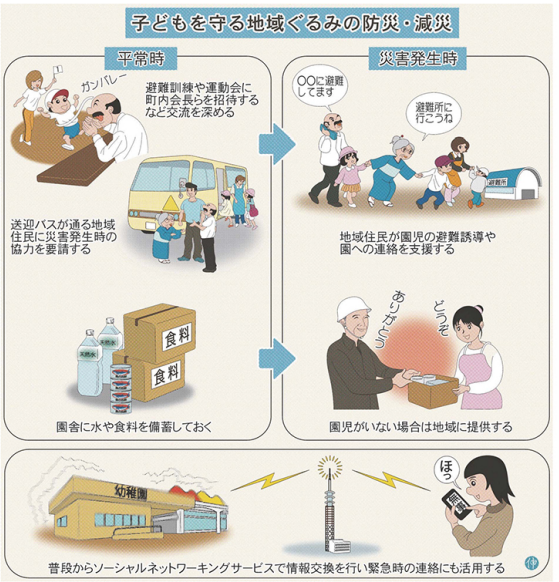
【震災体験の伝承】担当している4歳児は震災発生時に5歳。当時のことはあまり記憶がないと思う。大人になったときに震災のことを覚えていれば防災に役立つ。震災体験の伝承は必要だと思う。
＝石巻みづほ第二幼稚園教員・岡山仁見さん（33）