今できることプロジェクト × 栗原市

見よう! くりはらへ来てみらいん 食べよう!

栗原市合併10周年記念プロジェクト 参加者レポート

1泊2日 夏休みスペシャル

伝えたい栗原がありました

栗原市マスコットキャラクター
ねじりほんにょ
刈った稲を乾燥させるためにつくる「ほんにょ」から生まれた栗原市のマスコットキャラクター。

第二回目参加者からのご報告

今回プロジェクト一行が向かったのは
栗原市 花山・鶯沢・一迫・栗駒地区

栗駒山のふもとに位置するこのエリアは、秋の紅葉シーズンにはたくさんの観光客でにぎわうことで有名。

7/25(土)
7/26(日)

くりはらの農

「そばの種、初めて見た!」そばの種まき体験!

ほとんどの人が初めての体験! 美味しいおそばになりますように!

宮城県内各地から参加した16家族54名と尚絅学院大学の学生スタッフがそばの種まきのために向かったのは、花山地区。山に囲まれた畑に一歩足を踏み入れると、フッカフカ!「山菜茶屋ざらぼう」の伊藤廣司さんの指導のもと、セミの大合唱を聞きながら、大豆で作った肥料と一緒にそばの種をまきます。柔らかい土に足を取られそうになりながらも、みんな一生懸命。仕上げにほうきで土をかぶせれば終了です。3日ほどで発芽し、およそ2ヵ月後には収穫の時を迎えます。

栗原の郷土料理 そばだんご

そば粉と水を空気を入れるようによく合わせ、粘りが出たら熱したフライパンでかき混ぜるとふわふわの生地に。お団子状に分け、しょうゆベースのおつゆにいれて、ご家庭ごとの味で食べられています。

土を使わない新鮮野菜づくり 水耕栽培見学!

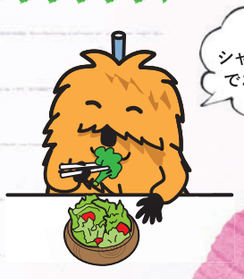

栗駒山のふもとの清流で育まれたみずみずしいサンチュの摘み取り。

地下水を利用した水耕栽培を行う「耕佑」では、特別にサンチュの摘み取りを体験させてもらいました。大きなビニールハウスには、鮮やかなグリーンのサンチュがずら〜り。ひとつのサンチュから、外側の葉っぱ2枚までを摘み取ります。「耕佑」の厚意で急きょ取り放題となったこともあり、みんなでワイワイ。小さな子も「こんなにいっぱい取ったよ〜!」と元気いっぱいに話していました。

挑戦

My箸づくり! 自分の作った箸でごはんを食べよう!

ヒノキの端材を自分だけの箸に。丁寧に削って作りました!

ヒノキの端材を使ったMy箸づくり体験にも挑戦しました。小刀で削って箸の形に整えるのですが、子どもたちは初めての体験に悪戦苦闘。一方、大人の中には作業に没頭して時間を忘れる人も…。最後はきれいに仕上げて、みんな大満足! 出来上がった箸でいただいたお昼ごはんは、格別の味でした。

古より伝わる優雅な舞 八ツ鹿(いにしえ)踊りを鑑賞

江戸時代から続く、伝統の八ツ鹿踊りを堪能。

8頭の鹿が踊ることからその名がついた八ツ鹿踊り。もともとは、供養のための「墓踊り」として江戸時代に始まったものだそうで、今回の演目は猟師が仕掛けた罠をめぐる鹿たちの悲喜こもごもを描いた「縄舞い」。迫力あるユーモラスな踊りに、みんな夢中になっていました。

くりはらの観

豪華に飾り付けられた山車にうっとり! くりこま山車まつり!

夏と言えば、お祭り! 地元ならではのお祭りを満喫!

江戸時代に始まり、およそ300年の歴史を持つ「くりこま山車まつり」。町内9つの地区ごとに作られた豪華な山車は、歴史や物語の一場面を再現したもの。うっとりするほど美しい山車を堪能しました。

第3回参加者の皆さんへ

栗原は自然がいっぱいで空気もおいしい! バスツアーなら、なかなか家族だけでは行けないところにも行けるので、今度は友達を誘って来たいです。

仙台市
手塚さん親子

第3回募集は8/22(土)の朝刊をチェック!

くりはら夏休みイチオシ! イベント情報

今日・明日開催!! 8/15(土) 8/16(日)

レールパーク☆フェスタ ダブル乗車会

会場 くりはら田園鉄道 旧若柳駅
くりはら田園鉄道公園 芝生広場
(所在地/宮城県栗原市若柳字川北塚ノ根17-24)

レールバイク走行! 300m区間
運行時間 9:00〜15:00 (※くりでん運行時間帯を除きます。)
乗車料金 無料 乗車予約 不要
★当日の先着順で乗車案内します。

「くりでん(KD95)」特別乗車! 900m区間
乗車は当日先着順で受付ます
出発予定時刻 ①11:30〜12:00 ②15:00〜15:30
乗車料金 小学生以上お一人様200円(※運行協力金)
★くりでん(KD95)が1日2便限定・2両編成にて特別運行します!

日替わりイベント 8/15(土)のみ
「DB10(ディーゼル機関車)」特別運行!

日替わりイベント 8/16(日)のみ
光源クリハライザーショー!

日替わりイベント 8/23(日)のみ
レールバイク+ ガチンコ水鉄砲対決! ★事前予約可

8/16(日)
若柳夏祭り流灯花火大会
会場 若柳川北河川公園

~8/31(月)まで
伊豆沼・内沼はすまつり
会場 伊豆沼・内沼

~8/31(月)まで
細倉マインパーク カンテラまつり
会場 細倉マインパーク観光坑道内

2回目のバスツアーの様子は「今できることプロジェクト」公式HP内の動画でもご覧いただけます。 河北 今できること 検索 facebook

主催: 栗原市 河北新報社 協賛: KIRIN JTB 感動のそばに、いつも。 尚絅学院大学(順不同) 協力: くりはらツーリズムネットワーク

【お問い合わせ】 今できることプロジェクト事務局/河北新報社営業部 TEL.022-211-1318(平日10時〜17時)