駐車場　メールアドレス　プレゼント
WEBサイト　X(旧Twitter)　Instagram　Facebook

価格表記について　記事体紙面の価格表記は総額表示(本体価格+消費税)です

表記について　新聞表記の統一に基づくため、一部対応できない表現や文字があります。ご了承ください

記事体広告

中面
完全見開き2頁
天地375mm×左右507mm
※広告料金は16ページをご覧ください

レギュラーコーナー

記事体広告の仕様と料金

編集部が広告主さまと相談しながら制作する「記事体広告」。共通の体裁で毎週（一部は随時）掲載している定番コーナーです。取材・執筆、または資料をベースにしたリライトで記事をまとめます。見出しや本文、レイアウト、写真点数、用字用語などは編集部指定のルールに準拠して作成します。（一部、お取り扱いできない業種があります）

ご出稿いただいた記事体広告は「河北新報オンライン」内「河北ウイークリーせんだい」のコーナーにも掲出いたします。（見出しなどを一部変更する場合があります）

Family ファミリー

○○○○○○○イベント
inせんだい○○○○○　00/00　○○区

親子で楽しめるイベント

施設全体がキッズ向けの場所になるイベント。「○○○○○○○」には○○○○冊の絵本や児童書をそろえ、ゆっくりと本を読むことができる。企画展示室では絵本の原画展や児童書の展示を行う。他に、読み聞かせ団体による「おはなし会」や、子どもが気軽にできる「○○○○○○○○○」ワークショップ（材料費○○○円）もある。00:00ごろからはアニメ上映会も

△月□日(○)～■日(○)
泉区○○1-2-3　○○○○○
営/00:00～00:00
休/無休
@aaaaabbbbb
TEL000-000-0000

読者プレゼント□□□□□□□□□□□□□□□□□□□□□□□□□□□□□□

記事体広告 大枠

単発	¥150,000
6回契約	¥135,000
12回契約	¥120,000

※消費税別途　※金額は1回あたり
※取材料、撮影料（ライターによる撮影）を含みます
※6回契約・12回契約は、6カ月間に6回または12回ご出稿の場合に適用

▼横写真パターン
タイトル(イベント名・店舗名など)／1or2行
見出し／12字まで×1行　本文／17字×11行
▼縦写真パターン
見出し／9字まで×1行　本文／23字×8行
画像(写真、イラスト、地図など)／1点のみ使用
二次元コード／掲載可 ※画像点数に含めません
申込締め切り／発行の3週間前の木曜

読者プレゼントや読者サービスについて
本文を2行ほど短くして概要を紹介。マークをつけて目立たせます
※全ての記事体共通

Leisure レジャー

○○バラ公園バラまつり（○○市）

バラの魅力 存分に

「恋人の聖地」に認定されている○○県○○市の○○バラ公園。全国のバラ園で唯一、環境省の「香り風景100選」にも選定されている園内には、750品種、約2万株のバラが咲き誇る。

現在、恒例のバラまつりを開催中だ。○月○日（○）までの期間中、押し花やバラのコサージュ作りといったワークショップ、ハンドメイド作品の販売、マルシェなど、週末ごとに多彩なイベントを実施。バラ交流館では、バラソフトやバラゼリーなどのスイーツを販売している。良い香りに包まれながら、バラの魅力を体感しよう。

■ガイド
日　時▶△月□日（○）まで0:00～0:00
※開花状況により変更あり
入場料▶大人600円、小・中学生300円
●所在地／○○県○○市○○1-2-3

<間>○○バラ公園
TEL000-000-0000

記事体広告 大枠

単発	¥150,000
6回契約	¥135,000
12回契約	¥120,000

※消費税別途　※金額は1回あたり
※6回契約・12回契約は、6カ月間に6回または12回ご出稿の場合に適用

タイトル(施設名、旅行商品名など)／1or2行
見出し／12字まで×1行
本文／17字×11行程度
画像(写真、イラスト、地図など)／1点のみ使用
二次元コード／掲載可 ※画像点数に含めません
申込締め切り／発行の3週間前の木曜
※データ量、写真サイズにより本文が少なくなることがあります
※ツアー概要はデータ部分に表記します

Housing 住まい

○○○○
カーテンレール新製品発売

新カーテンレールが登場

窓辺の総合インテリアメーカー「○○○○」が、カーテンレールの新製品を全国で販売している。金属調部品と木目調のレールが調和する「○○○○22」は、建材になじむカラー4色と白と黒のパーツを組み合わせることで、空間を幅広く演出できる装飾レール。「○○○○○○○」は、これまでデッドスペースだったカーテンレールの上に棚板を付けて、インテリアスペースとして活用できる新しい商品だ。

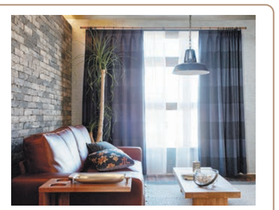

問／営業企画室
TEL03-0000-0000

記事体広告 大枠

単発	¥150,000
6回契約	¥135,000
12回契約	¥120,000

※消費税別途　※金額は1回あたり
※取材料、撮影料（ライターによる撮影）を含みます
※6回契約・12回契約は、6カ月間に6回または12回ご出稿の場合に適用

タイトル(イベント名・店舗名など)／1or2行
見出し／12字まで×1行
本文／17字×11行
画像(写真、イラストなど)／1点のみ使用
地図／掲載可 ※画像点数に含めません
二次元コード／掲載可 ※画像点数に含めません
申込締め切り／発行の3週間前の木曜
※物件概要を伴うものは大枠2枠のお申し込みに限定します

Topics トピックス

○○○○マルシェ
00/00　○○区

手作り体験も多彩

宮城・山形両県の人気カフェや話題のショップ、注目のハンドメイド作家ら20組が集合。クロワッサンやドーナツ、蜂蜜、古道具、キャンドルといった個性豊かな商品やアート作品が並ぶ。だるまやこけしの絵付け、ハーバリウム作りなど多彩なワークショップもある。

△月□日(○)00:00～00:00
会場／○○○○○
宮城野区○○1-2-3

問／実行委員会事務局
TEL000-000-0000

記事体広告 小枠

トピックスのみ

単発	¥100,000
6回契約	¥90,000
12回契約	¥80,000

※消費税別途　※金額は1回あたり
※取材料、撮影料（ライターによる撮影）を含みます
※6回契約・12回契約は、6カ月間に6回または12回ご出稿の場合に適用

タイトル(イベント名など)／1or2行
見出し／8字まで×1行
本文／11字×11行(最大13行まで対応可)
※二次元コードや読者プレゼント案内が入る場合は本文が少なくなります
画像(写真、イラストなど)／1点のみ使用
地図／掲載不可
二次元コード／掲載可 ※画像点数に含めません
申込締め切り／発行の3週間前の木曜

手作り派応援「○○○○○」
○○周年感謝セール開催
00/00　○○区

店内商品が最大30%オフ

手作り派を応援する○○○○○○は、創業○○周年を記念し「お客様感謝セール」を開催する。期間中は○○○○や○○○○をはじめ、定番商品や普段は割引にならない商品などを、最大30%オフで提供。数量限定の日替わり特価商品も用意している。新作の○○○○○や○○○○○はいち早く展示。すてきな商品が当たる抽選会や、親子で楽しめる縁日コーナーもある。お買い得なこの機会に立ち寄ってみては。

△月□日(○)～■日(○)
泉区○○1-2-3　○○○○○
営/00:00～00:00
休/無休
@aaaaabbbbb
TEL000-000-0000

記事体広告 大枠

単発	¥150,000
6回契約	¥135,000
12回契約	¥120,000

※消費税別途　※金額は1回あたり
※取材料、撮影料（ライターによる撮影）を含みます
※6回契約・12回契約は、6カ月間に6回または12回ご出稿の場合に適用

▼横写真パターン
タイトル(イベント名・店舗名など)／1or2行
見出し／12字まで×1行　本文／17字×11行
▼縦写真パターン
見出し／9字まで×1行　本文／23字×8行
画像(写真、イラスト、地図など)／1点のみ使用
二次元コード／掲載可 ※画像点数に含めません
申込締め切り／発行の3週間前の木曜

○○社・○○○○書店○○○○店共催
「出版相談会」
00/00　○○○区

自費出版へ一歩踏み出そう

○○社が○月○日（○）・○日（○）○○区の○○○○○○○○○で出版相談会を開く。○○○○書店○○○○店との共催で、これまで累計約○万タイトルの自費出版を手掛けた実績を持つ同社の出版アドバイザーが、出版に関するあらゆる疑問にマンツーマンで答えてくれる。「本を出版するために何が必要か」「本屋さんに自分の著作を並べたい」「本にしてみたい原稿がある」など、自費出版に興味のある人にはぴったりの機会になるだろう。原稿を持ち込んだ場合は後日アドバイザーの感想を聞くこともできる。「あなたにしか書けない一冊」の出版を目指して、まず一歩を踏み出してみては。

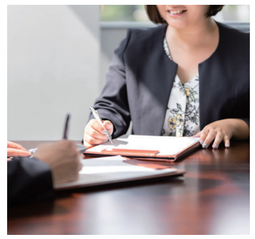

各分野のプロがサポート

○○社は、映画化で話題となった「○○○○年」や、累計○○万部のベストセラーとなった「○○○○○○○○」シリーズを世に出したことでも知られる。同社では本が並ぶまでにかかる多くのステップを、各分野の専門スタッフがサポートするので安心だ。相談会への参加は無料。申し込みは電話または希望日、時間、住所、氏名、電話番号、年齢、職業、原稿の有無を明記の上、Eメール、FAX、はがきのいずれかで（先着順）。後日、会場の地図を記載した案内状を発送する。

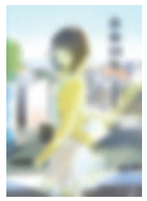

△月□日(○)00:00～00:00
□日(○)00:00～00:00
会場／○○○○○○○○　○○○区○○○
申込・問／〒000-0000　○○○○○○○○
○○社「出版相談会」ウイークリー係
FAX0000-00-0000
aaaaa@bbbbb.co.jp
FREE 0120-00-0000
（平日00:00～00:00）

記事体広告 大枠2枠

単発	¥250,000
6回契約	¥225,000
12回契約	¥200,000

※消費税別途　※金額は1回あたり
※取材料、撮影料（ライターによる撮影）を含みます
※6回契約・12回契約は、6カ月間に6回または12回ご出稿の場合に適用

タイトル(イベント名、店舗名など)／1or2行
見出し／12字まで×1行
※本文中に小見出しを付けることもできます
本文／17字×30行程度
画像(写真、イラスト、地図など)／1or2点使用
二次元コード／掲載可
※画像点数に含めません
申込締め切り／発行の3週間前の木曜

記事体広告

Gourmet グルメ

リゾット仕立てでいただく
イタリア風のはらこ飯

煮込みやラザニアといった季節の料理と、ソムリエがメニューに合わせて選んだ国内外のワインを堪能できる。はらこ飯をイメージし、イクラの自家製醤油漬けを添えた「秋鮭とキノコのチーズリゾット」（写真・●●●円）は●●市産低農薬栽培の特Aランクササニシキを使用。1粒1粒に染みた濃厚なうま味が絶品だ。前菜4、5種とバゲット、ドリンク付きの夜定食（アルコール付きはプラス●●●円、ソフトドリンク付きはプ

●●●●●●●●●●●
青葉区○○○○○○○○○○
TEL022-000-000
営／0:00～0:00（LO0:00）
0:00～0:00（LO0:00）
休／日曜、祝日、第1・3月曜

ダミー

P WEB F

記事体広告 大枠

単　　発	¥150,000
6回契約	¥135,000
12回契約	¥120,000

※消費税別途　※金額は1回あたり
※取材料、撮影料（ライターによる撮影）を含みます
※6回契約・12回契約は、6カ月間に6回または12回ご出稿の場合に適用

▼横写真パターン
見出し／12字×2行　本文／36字×5行
▼縦写真パターン
見出し／12字×2行　本文／16字×12行

画像／料理1点、店舗1点（地図も可）
文字・ロゴ等が入っていないもの
二次元コード／掲載可
※画像点数に含みません
申込締め切り／発行の3週間前の木曜

Gourmet グルメ Special

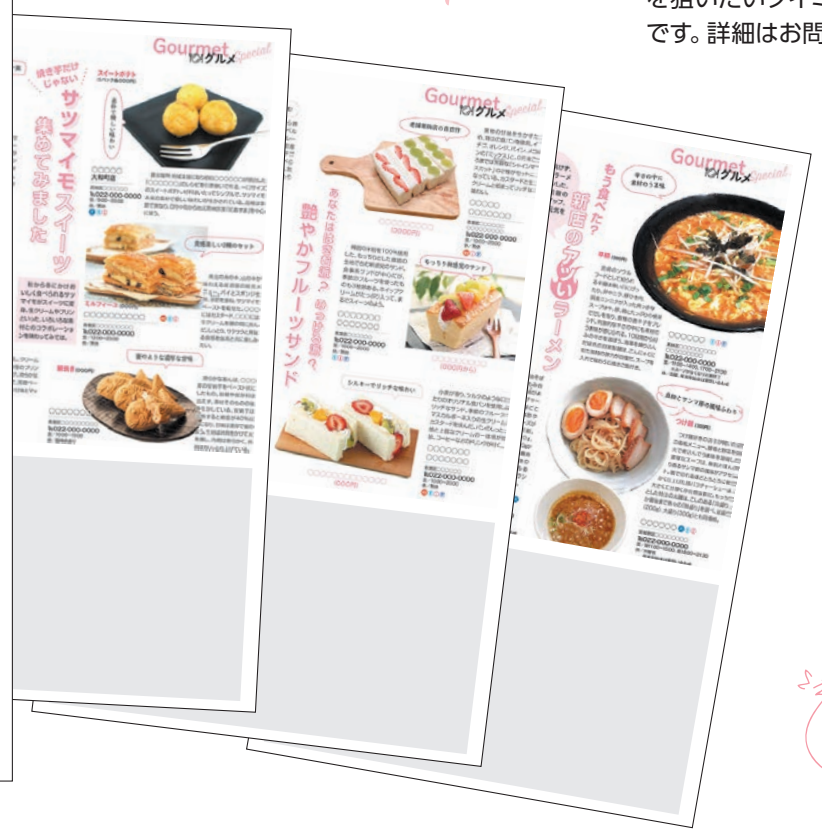

新店舗オープンやメニューのリニューアルに合わせて、メニューを紹介できる広告商品「記事7段＋ディスプレー4段」をご用意いたしました。集客を狙いたいタイミングでより効果的なPRが可能です。詳細はお問い合わせください。

スケジュール　掲載の申し込みから発行まで

※祝日のある週は変更になります

	月	火	水	木	金	土	日
発行3週間前				申込締め切り			
発行2週間前	←		取材		→		
発行前週			15:00 校正出し	15:00 校正戻し	12:00 校了	→印刷工程へ	
発行週				発行 河北新報朝刊折り込み 未購読世帯へポスティング スタンド配置	未購読世帯へ ポスティング		